



# SSA 冬期講座の ご案内 2022



## 目次

冬期特別講座のご紹介…p2・3

小・中学部 …p4・5

高校部 …p6・7

申込・受講料について…p8



# 冬期特別講座のご紹介



## はじめに

演習を通して学びをもっとアクティブに。

「理解するというのは、知識と知識の関係がわかる」ということ。冬期講座は、その意味でとても大切な学びとなります。目の前の課題に対し、これまで学んだことがらを適切な順序で自身から取り出す学習を経験することで、知識の有意な関連付けが進むからです。実力強化、苦手克服のチャンスとも言えるでしょう。

これまでの学習をなぞるだけの復習ではなく、演習を通してアクティブな学びをぜひ SSA 冬期講座で体験してください。



## 小学部

### 冬期小学生コース

日程: 12/24, 27, 28, 1/4, 5 受講は3日以上から  
時間: 10:30~12:20 対象: 小1~6

算数と読解力の基礎を確立するコースです。理解度に応じて少し難しめの問題にもチャレンジしながら確かな「理解」へとつなげます。算数は必修、ことばの学校か国語かを選択してください。

### 小5 算数特別ゼミ

日程: 12/26, 27, 29, 1/4  
時間: 10:40~12:10 対象: 小5

単位量あたり・割合・平面図形などの重要単元を扱います。

単位量あたり・倍数/約数・速さ・平面図形・割合を中心に小学5年生の算数に特化した講座です。どれも算数の基礎となる大切な単元です。問題を解く中で、問われていることを適切に理解する力を伸ばし、分かったつもりでいるところを無くします。

### 小6 中学準備コース

日程: 12/26, 28, 29, 1/4 の4日間  
時間: 10:30~12:20 教科: 数学入門、文章要約、地理  
対象: 小6

中学入学後にライバルに差をつけてスタートダッシュができるように数学の基礎、国語の文章要約、社会の地理分野を重点指導します。

数学では、「小学校の算数」から「数学」への移行学習として正負の数、文字式を取り扱います。国語では冬休みだからこそチャレンジしてほしい「文章要約」を扱います。社会では、例年中学入学前に身に付けておかなければならない世界の地理を重点的に扱います。

※英語授業は1月から小6受験クラス内で開始予定です。別途ご連絡します。



# 中学部

## 冬期中 1・中 2 本科コース

日程:【中 1】 12/27, 28, 29, 1/4 テスト: 1/7

【中 2】 12/26, 28, 29, 1/4 模試日: 1/8

時間: 17:30~20:20 教科: 数学、英語

標準と応用の 2 つのコースから選択

数学と英語で「標準」と「応用」自分の習熟度に合ったテキストを選択してもらい授業を実施します。ひとりひとりに手ごたえのある問題に集中して取り組んでもらうことで、苦手科目の克服とともに得意科目を伸ばすことを目指します。



### —チャレンジ問題を実施!—

高校入試対策コースの授業終了後 15分、難度の高い問題にチャレンジする時間を設けます。ぜひご参加ください。(中 3 対象、参加料無料)

冬期講座中は自習室も開放しています。学習計画を立てて、積極的に活用しましょう。



## 中 3 高校受験対策コース

日程: 12/24, 26, 27, 28, 29, 1/4 時間: 13:30~16:20 模試日 1/8

教科: 国語、数学、英語、社会、理科 対象: 中 3

全国の最新入試問題の中から選ばれた重点テーマ・分野を 5 教科バランスよく身につけ、志望校合格に必要な得点力をつけることを目指します。当コースでは、高校入試問題の変化にも対応できるよう新傾向問題や思考力・判断力・表現力を必要とする難度の高い問題も積極的に扱います。

## 正月特訓

日程: 1/2, 3 時間: 13:30~18:00 対象: 中 3

中 3 生が正月も勉強漬けになる SSA が誇る恒例イベントです。「正月くらいは勉強しなくても」と思うかもしれませんが、この時期に勉強のペースを崩さないことはとても大きな意味があります。5 教科の中で特に必要な分野・単元を選んだゼミです。

## 高校入試対策 映像個別パック

日程: 12/24, 26, 27, 28, 29, 1/4, 5 時間: 13:30~16:20 対象: 中 3

※3日 or 5日でお申込み下さい。

受験用の映像授業と個別指導がセットになっています。苦手単元にスポットを当て、自分のペースで着実に理解を積みながら得点力を伸ばすことができます。

# 高校部



## 演習型ライブ授業

日程:p.6を参照  
教科: 数学・英語

共通テストの数学では、解法や解答までの思考プロセスなど理解力を問う問題、1 問に対して複数の解き方や方針を考察することが求められる問いもあり、公式や定義への深い理解が必須となっています。

そこで、冬期講座では、公式や解法の定石がきちんと頭に入っているかを演習や発問・応答を通してチェックします。単に解き方の記憶に頼るのではなく、自分の頭で考え、納得して理解し、自信を持つことを目指します。

共通テストの英語では、設問文がすべて英語になり、総語彙数も約 6000 語になりました。書かれた内容を速く正確に読み取り、制限時間内に解答するためには語彙力が必須です。

そこで、冬期講座(英語)では、長文読解を通じて、文脈の中で適切な単語の意味を瞬時に判断するトレーニングを行い、単語力と速読力、精読力を並行して強化するように指導します。

視聴期間: 12/24~1/8

高校生冬期講座期間: (12/24~1/8)

### 映像授業 /

## 「4日でわかる講座」

冬のテーマはこちらです

☆高 1: 数学「数 I の基礎② 二次関数」

英語「英文法の基礎② 準動詞(不定詞/動名詞/分詞)」

☆高 2: 数学「数 II の基礎② 三角関数、指数・対数関数」

「英作文の基礎② 構文編」

「4日でわかる講座」は高 1 生・高 2 生がこの時期に復習すべきテーマを厳選し、短時間で苦手克服を目指す講座です。映像視聴後、付属の演習問題に取り組むことで苦手分野の得点力を引き上げます。



## 2022 冬期講座日程

| 冬期特別講座                            | 12/24<br>(土)        | 25<br>(日) | 26<br>(月) | 27<br>(火) | 28<br>(水) | 29<br>(木) | 12/30<br>~1/1 | 1/2<br>(月) | 3<br>(火) | 4<br>(水) | 5<br>(木) | 6<br>(金) | 7<br>(土) | 8<br>(日) | 9<br>(月) |
|-----------------------------------|---------------------|-----------|-----------|-----------|-----------|-----------|---------------|------------|----------|----------|----------|----------|----------|----------|----------|
| 小1～小6<br>冬期小学生コース<br>3日以上選択       | ○                   |           |           | ○         | ○         |           |               |            |          | ○        | ○        |          |          |          |          |
| 小5<br>算数特別ゼミ                      |                     |           | ○         | ○         |           | ○         |               |            |          | ○        | 予        |          |          |          |          |
| 小6<br>中学準備コース                     |                     |           | ○         |           | ○         | ○         |               |            |          | ○        | 予        |          |          |          |          |
| 中1<br>冬期本科コース(数英)                 |                     |           |           | ○         | ○         | ○         |               |            |          | ○        | 予        |          |          | テ        |          |
| 中2<br>冬期本科コース(数英)                 |                     |           | ○         |           | ○         | ○         |               |            |          | ○        | 予        |          |          |          | 模        |
| 中3<br>高校受験対策コース/正月特訓              | ○                   |           | ○         | ○         | ○         | ○         |               | 正月特訓       |          | ○        | 予        |          |          |          | 模        |
| 中3<br>高校入試対策 映像個別パック<br>3日か5日かを選択 | ○                   |           | ○         | ○         | ○         | ○         |               |            |          | ○        | ○        |          |          |          |          |
| 中1～3<br>冬期中学個別指導<br>※1教科2コマ以上から選択 | 10:30<br>-<br>12:50 | ○         |           | ○         |           | ○         |               |            |          |          | ○        |          |          |          |          |
|                                   | 13:30<br>-<br>14:50 | ○         |           | ○         | ○         | ○         | ○             |            |          |          | ○        | ○        |          |          |          |
|                                   | 15:00<br>-<br>16:20 | ○         |           | ○         | ○         | ○         | ○             |            |          |          | ○        | ○        |          |          |          |
|                                   |                     |           |           |           |           |           |               |            |          |          |          |          |          |          |          |
| 冬期特別講座                            | 12/24<br>(土)        | 25<br>(日) | 26<br>(月) | 27<br>(火) | 28<br>(水) | 29<br>(木) | 12/30<br>~1/1 | 1/2<br>(月) | 3<br>(火) | 4<br>(水) | 5<br>(木) | 6<br>(金) | 7<br>(土) | 8<br>(日) | 9<br>(月) |

※「予」は予備日、「テ」はテスト実施日です。予備日 1/5 は 13:30～15:30 です。

※1/8(日) 中・3 生は 5 教科の統一模試を実施します。

※「冬期小学生コース」、「高校入試対策 映像個別パック」、「冬期中学個別指導」は定員がございますので、お早めにお申し込みください。

※中学個別指導のみ受講の方で模試の受験を希望される方は申込用紙の「統一模試を受験します」にチェック☑を入れてください。

※全学年 12/17(土)に 2 学期通常授業終了ですが、12/22(木)に授業回数調整のために授業を行います。

※1/10(火)～ 3 学期通常授業開始です。

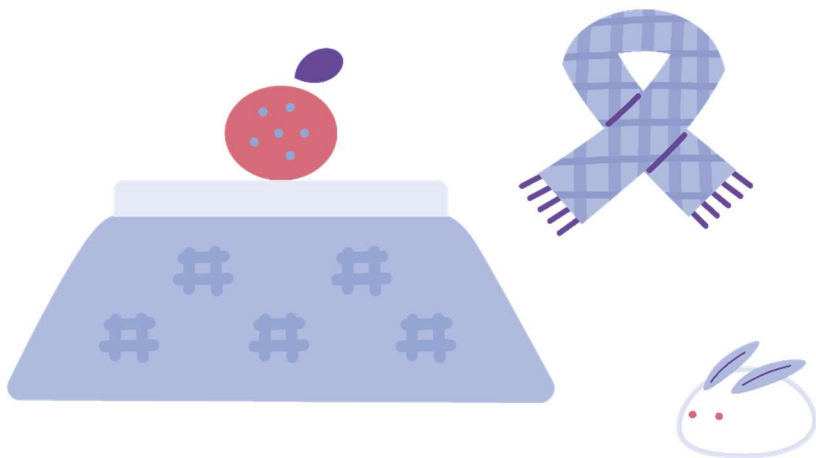



# 小中学生コース一覧



| 学年        | コース                                  | 日程  | 時間   | 備考  | 受講料<br>(消費税込・教材費含)  |
|-----------|--------------------------------------|---|--|---|---|
| 小1<br>～小6 | 冬期小学生コース<br>A: 算数+ことばの学校<br>B: 算数+国語 | 受講日 3日以上で選択<br>12/24, 27, 28, 1/4, 5                            | 10:30～12:20  | AとB2つのコースがあります。受講数を3日以上でお申し込みください。どちらも算数と読解力の強化を図ります。                       | 3～5日同一料金<br>8,800円  |
| 小5        | 小5 算数特別ゼミ<br>～速さ・割合・平面図形・分数～         | 12/26, 27, 29, 1/4<br>予備日 1/5                                   | 10:40～12:10<br>予備日 13:30～15:30                     | 5年生で習う算数の重要単元を取り上げます。   | 11,000円   |
| 小6        | 中学準備コース<br>(数学入門、文章要約、地理)            | 12/26, 28, 29, 1/4<br>予備日 1/5                                   | 10:30～12:20<br>予備日 13:30～15:30                     | 中学入学前にやっておくべき、数学入門、文章要約、地理を学習します。   | 11,000円   |
| 中1        | 中1 冬期本科コース<br>(数英)※テスト3科含む           | 標準<br>12/27, 28, 29, 1/4<br>テスト日 1/7<br>予備日 1/5                 | 17:30～20:20<br>テスト日 13:30～16:20<br>予備日 13:30～15:30 | テキストを「標準」と「応用」から選択してください。   | 20,900円<br>(テスト受験料含む)   |
|           |                                      | 応用  |  |   |   |
| 中2        | 中2 冬期本科コース<br>(数英)※模試5科含む            | 標準<br>12/26, 28, 29, 1/4<br>模試日 1/8<br>予備日 1/5                  | 17:30～20:20<br>模試日 13:00～18:00<br>予備日 13:30～15:30  | テキストを「標準」と「応用」から選択してください。   | 20,900円<br>+模試料 3,950円  |
|           |                                      | 応用  |  |   |   |
| 中3        | 中3 高校受験対策コース<br>(国数英社理)※模試5科含む       | 12/24, 26, 27, 28, 29, 1/4<br>模試日 1/8<br>予備日 1/5                | 13:30～16:20<br>模試日 13:00～18:00<br>予備日 13:30～15:30  | 3年生内容の総仕上げを行いつつ、数学であれば図形と関数の複合問題、英語であれば長文読解・自由記述問題といった、より入試に合わせた問題を各教科扱います。 | 26,400円<br>+模試料 3,950円  |
|           | 正月特訓(5教科)                            | 1/2, 1/3  | 13:30～18:00  | 重要な単元をセレクトして演習を行います。  | 16,500円   |
| 中3        | 高校入試対策<br>映像個別パック                    | ※3日 or 5日でお申込み下さい。<br>12/24, 26, 27, 28, 29, 1/4, 5             | 13:30～16:20  | 個別授業と映像授業をセットにした講座です。   | 3日 19,800円<br>5日 28,600円<br>+テキスト代 1教科毎に<br>1,650円            |
| 中1<br>～中3 | 冬期中学個別指導<br>(5教科対応)                  | ※受講日を選んで1教科2コマ以上でお申し込みください。<br>12/24, 26, 27, 28, 29,<br>1/4, 5 | ①10:30～11:50<br>②13:30～14:50<br>③15:00～16:20       | 1コマ80分の個別指導です。受講は1教科2コマ以上からお申し込み下さい。  | 3コマ 12,100円<br>4コマ 15,400円<br>5コマ 18,700円<br>+1コマ毎に 3,300円    |
| 中1・2      | 冬期映像<br>「弱点克服コース」                    | 12/24～1/8   | 映像 80分/回   | 冬休みの間に不安な教科・単元をピンポイントでチェックしよう！  | 1教科 11,000円<br>(併)1教科 8,800円<br>全教科 22,000円<br>(併)全教科 13,200円 |
| 中3        | 冬期映像<br>「公立高校入試対策コース」                | *日程・時間は個別設定   | (メイン授業 60分 +<br>定着演習 20分)                          | 演習及び解説授業によって入試に必要な知識の定着を図ります。   | +テキスト代 1教科毎に<br>中1・2 1,100円<br>中3 1,650円                      |

※授業料はすべて税込表示です。予備日の記載があるコースは欠席した授業の代わりに補習を行います。

冬期特別授業・映像授業・自習室を大いに活用し、

短いからこそ中身の濃い充実した冬休みにしよう！

- 【部活に追われて必要な学習量が確保できていない】
- 【課題の提出に追われていて自分の勉強ができていない】
- 【自分の進路選択に必要な教科の成績が追い付いていない】

皆さんはこのような状況になっていませんか？



冬休みは短いですが、過ごし方によってライバルに差をつけることができる非常に重要な期間です。

高3生は、共通テストに向けた入試直前の総まとめをする。

高2生は、1年後の入試に備えて受験を意識した勉強を始める。

高1生は、4月から学んできた高校の学習内容を理解しているかももう一度チェックする。

ライブ授業のない時間に映像授業を入れることができます。また、自習室で授業の予習・復習をすることで、一日を効率よく過ごすことができます。ライブ授業では既習内容を想起させることで、理解の促進と定着をはかります。

冬休みの学習の仕方や計画の立て方で困っている人は、経験豊富なSSA教師陣まで気軽に相談してください。

## 1. 冬期講座「演習型ライブ授業コース」

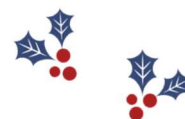

| 教科/学年 |    | コース            | 授業日程                  | 時間                           | 受講料                  |
|-------|----|----------------|-----------------------|------------------------------|----------------------|
| 数学    | 高1 | 冬期 高1数学（数ⅠA中心） | ①12/27, 1/5<br>②12/29 | ①19:00~20:30<br>②17:20~18:50 | 13,200円              |
|       | 高2 | 冬期 高2数学（数ⅡB中心） | 12/26, 28, 1/4        | 17:20~18:50                  | 13,200円              |
|       | 高3 | 冬期 受験の数学（普通科）  | 12/26, 28, 1/4        | 19:00~20:30                  | 14,300円              |
|       |    | 冬期 受験の数学（理数科）  | 12/27, 29, 1/5        | 19:00~20:30                  | 14,300円              |
| 英語    | A1 | 冬期 高校英語の基礎     | ①12/27, 1/5<br>②12/29 | ①17:30~18:50<br>②19:00~20:20 | 12,100円<br>数併]8,800円 |
|       | A2 | 冬期 受験の基礎英語     | 12/26, 28, 1/4        | 19:00~20:20                  | 12,100円<br>数併]8,800円 |
|       | B1 | 冬期 受験の総合英語     | ①12/24, 26<br>②1/6    | ①17:20~18:50<br>②19:00~20:30 | 13,200円<br>数併]9,900円 |

\* 高専の数学は、冬期講座の設置はございません。通常授業のみの実施となります。

\* 英語クラスのA1~B1は、CEFR対照表に基づいた、段階別クラスのグレードになります。

## 2. 冬期講座「映像授業コース」お悩み別で、コースを選ぼう！

短時間で一気に数学・英語の復習がしたい

「4日でわかるウィンター」シリーズ(下記参照)

国語、理科、社会で苦手を克服したい

ベーシックウイング(下記参照)

本格的な大学受験対策がしたい

ウイングネット(個別にご相談ください)



### I. 冬期限定 短期集中学習講座

視聴期間：冬期講座期間(12/24~1/8)

| 教科 | 講座                                     | 講座レベル          | 授業時間     | 受講料<br>(併習料金)          |
|----|--|----------------|----------|------------------------|
| 数学 | 4日でわかるウィンター 数Ⅰの基礎②<br>2次関数             | ★★★★☆<br>基礎～標準 | 全20分×16回 | 11,000円<br>(併習 8,800円) |
|    | 4日でわかるウィンター 数Ⅱの基礎②<br>三角関数、指数・対数関数     | ★★★★☆<br>基礎～標準 | 全20分×16回 | 11,000円<br>(併習 8,800円) |
| 英語 | 4日でわかるウィンター 英文法の基礎②<br>準動詞(不定詞/動名詞/分詞) | ★★★★☆<br>基礎～標準 | 全20分×16回 | 11,000円<br>(併習 8,800円) |
|    | 4日でわかるウィンター 英作文の基礎②<br>構文編             | ★★★★☆<br>基礎～標準 | 全20分×16回 | 11,000円<br>(併習 8,800円) |

### II. 「教科書完全理解」のベーシックウイング

視聴期間：冬期講座期間(12/24~1/8)

| 学年        | 教科       | 学習できる講座 ※2  | 受講目的・活用例  | 受講料<br>(併習料金)  |
|-----------|----------|---|---|--|
| 高1<br>~高3 | 数学       | 数学ⅠA 数学ⅡB 数学Ⅲ<br>共通テスト対策数学Ⅰ・A<br>共通テスト対策数学Ⅱ・B   | ・既習内容の総復習<br>・未習内容の予習<br>・大学入学共通テスト対策<br>・数検対策(準1級・2級)<br>・入試基礎学力養成         | 1教科 11,000円<br>(併習 8,800円)<br><br>2教科 22,000円<br>(併習 17,600円)<br><br>全教科 28,600円<br>(併習 24,200円) |
|           | 英語       | 英文法 英文法入試演習<br>重要英語構文 英文解釈<br>英検準2級・2級対策講座<br>【リスニング ライティング<br>リーディング スピーキング】<br>共通テスト対策 英語       | ・既習内容の総復習<br>・未習内容の予習<br>・大学入学共通テスト対策<br>・英語外部試験対策<br>・入試基礎学力養成             |  |
|           | 理科       | 物理基礎・物理 化学基礎・化学,<br>生物基礎・生物 地学基礎<br>共通テスト対策 理科<br>【物理基礎・物理 化学基礎・化学<br>生物基礎・生物 地学基礎】               | ・既習内容の総復習<br>・未習内容の予習<br>・定期テスト対策<br>・大学入学共通テスト対策<br>・入試基礎学力養成              |  |
|           | 国語       | 現代文(読解), 現代文(背景知識)<br>現代文(表現入門), 現代文(表現実践)<br>古文(文法), 古文(読解)<br>漢文(句形), 漢文(読解)                    | ・既習内容の総復習<br>・未習内容の予習<br>・定期テスト対策<br>・大学入学共通テスト対策<br>・入試基礎学力養成<br>・歴史能力検定対策 |  |
|           | 社会<br>※1 | 地歴(世界史, 日本史, 地理)、歴史総合<br>公民(政治経済, 現代社会, 倫理)、公共<br>共通テスト対策【日本史B 世界史B 地理B】<br>共通テスト対策【政治経済 倫理 現代社会】 |   |  |

SSAのベーシックウイングは、パソコンやタブレットに空きがあれば、追加料金なしで好きなだけ学習することができます。

※1 国語と社会は、合わせて1教科扱いとなります。

※2 教科ごとの受講になりますので、各教科の「学習できる講座」に含まれているものはすべて視聴することができます。

# 2022 SSA冬期講座 申込/受講料について

□お問い合わせ SSA へのお問い合わせは電話・窓口またはコムルにて承ります。  
個別での説明をご希望の場合はご相談ください。

## □申込方法と受講料について

【SSA 生】 「2022 年度 SSA 冬期講座確認書」を 12 月 10 日(土)までにご提出ください。  
12 月 10 日(土)までに提出された分の受講料は、1 月分授業料と併せて  
12 月 26 日(月)に口座振替させていただきます。それ以降のご提出は、ご請求を  
次月にさせていただきます。維持費は 12 月分と重複してのご請求はありません。

【一般生】 SSA 校舎にて申し込み手続きをお願いしております。お電話にてご予約ください。  
講座登録料として、受講料の他に 2,200 円をいただきます。

\* 併習減額について

併のコースを本科コースと併せて受講の場合は併習生減額としての受講料になります。

□定員制 各コース、定員に達しましたら締め切りとさせていただきます。

□友人紹介 SSA 生からの友人紹介でお申込の場合、受講料より 2,200 円減額いたします。  
また、紹介してくれた SSA 生には図書カード 1,000 円分を謝礼としてお渡しします。

受付時間 火曜～土曜 14:00～19:00(月曜・日曜休校)

SSA TEL 0258-34-2301

〒940-0048 長岡市台町 2-1-15 原ビル 5F

<http://www7b.biglobe.ne.jp/ssajuku/>